

介護職員初任者研修受講生募集

待望の平日短期コ - ス開講

増税前の今が
チャンス!!

受講期間 : 平成26年3月21日(祝)~5月29日(木) **3月コ - ス**
受講科名 : 介護職員初任者研修 (一部通信コース)
受講資格 : 介護の分野に興味を持ち、意欲のある方
受講時間 : 月曜日・木曜日 9:00~16:10
開講日・閉講日等は時間が若干変更になります。
(詳しくはお問い合わせ下さい)

定員 : 20名。
修了後 : 介護職員初任者研修課程修了者となります。
受講料 : 79,800円(税込) テキスト代 : 5,900円(税込)
受講申込 : 受講申込書に記入の上、FAXまたは郵送にてお申込みください。
申込期間 : 平成26年3月17日まで (定員になり次第終了となります)

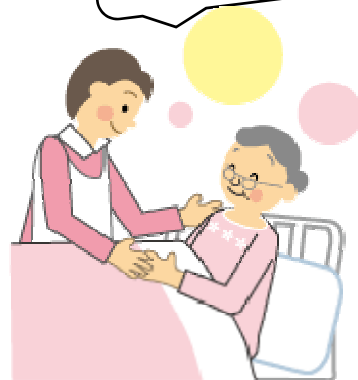

介護職員初任者研修では、実際に介護に携わるうえで必要な基本的な知識や技能を学ぶことができます。

将来ご家族の介護の為に学びたい方、また介護・福祉業界で働くことを考えている方や、すでに働かれている方のスキルアップとして、一緒に学びませんか！



【お問い合わせ先】 **emu academy 金沢校** 担当 北岸、中山
〒921-8148 金沢市額新保3丁目257番地
Tel 076-298-2675 Fax 076-287-6693 <http://www.emu-consulting.com>

受講申込書 (申込書に記載の個人情報は、本研修以外の目的では、一切使用しません)

ふりがな 氏名		電話番号	
住所	〒		
勤務先		生年月日	年 月 日生

研 修 日 程 表 (3 月 開 講 月 木 コー ス)

科 目 名	実 施 日 ・ 時 間			時 間 数
開講式	3 / 21	祝	9 : 00 ~ 16 : 50	0.5
1. 職務の理解				6
2. 介護における尊厳の保持・自立支援 4. 介護・福祉サ - ビスの理解と医療との連携 9. こころとからだのしくみと生活支援技術	4 / 3	木	9 : 00 ~ 16 : 10	6
9. こころとからだのしくみと生活支援技術	4 / 7	月	9 : 00 ~ 16 : 10	6
3. 介護の基本 9. こころとからだのしくみと生活支援技術	4 / 10	木	9 : 00 ~ 16 : 10	6
9. こころとからだのしくみと生活支援技術	4 / 14	月	9 : 00 ~ 16 : 10	6
5. 介護におけるコミュニケーション技術 9. こころとからだのしくみと生活支援技術	4 / 17	木	9 : 00 ~ 16 : 10	6
9. こころとからだのしくみと生活支援技術	4 / 21	月	9 : 00 ~ 16 : 10	6
9. こころとからだのしくみと生活支援技術	5 / 1	木	9 : 00 ~ 16 : 10	6
6. 老化の理解 9. こころとからだのしくみと生活支援技術	5 / 8	木	9 : 00 ~ 16 : 10	6
9. こころとからだのしくみと生活支援技術	5 / 12	月	9 : 00 ~ 16 : 10	6
7. 認知症の理解 9. こころとからだのしくみと生活支援技術	5 / 15	木	9 : 00 ~ 16 : 10	6
8. 障害の理解 9. こころとからだのしくみと生活支援技術	5 / 19	月	9 : 00 ~ 14 : 30	4.5
9. こころとからだのしくみと生活支援技術	5 / 22	木	9 : 00 ~ 15 : 10	5
9. こころとからだのしくみと生活支援技術	5 / 26	月	9 : 00 ~ 17 : 20	7
9. こころとからだのしくみと生活支援技術	5 / 29	月	9 : 00 ~ 18 : 30	3
10. 振り返り				4
修了評価				1
閉講式				0.5

適宜休憩をとります。お昼休憩は 50 分です。
教室での飲食可能です。(昼食ご用意下さい。)